UNIVERSIDAD DE GRANADA

Departamento de Derecho Internacional Privado e Historia del Derecho

# Convocatoria de los TFG de la Sección Departamental de Historia del Derecho

20/05/2025

CONVOCATORIA DE LOS TRABAJOS FIN DE GRADO SECCIÓN DEPARTAMENTAL DE HISTORIA DEL DERECHO FACULTAD DE DERECHO. CURSO 2024-2025

| ADJUNTO | TAMAÑO |
|---|---|
| Convocatorias ordinaria y extraordinaria TFG curso 2024-2025 (1).pdf | 38.79 KB |

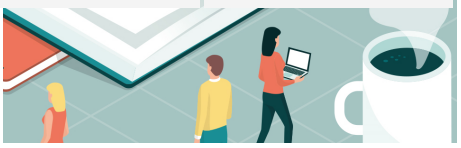



Copyright© 2025 Universidad de Granada